

| | |
|---------------|---|
| Stadium: | PROJEKT WYKONAWCZY |
| Inwestor: | Wspólnota Mieszkaniowa ul. Świdnicka 27 58-303 Wałbrzych |
| Obiekt-temat: | Docieplenie ścian zewnętrznych oraz wymiana stolarki okiennej i drzwiowej budynku mieszkalnego wielorodzinnego położonego przy ul. Świdnickiej 27 w Wałbrzychu |
| Nr działki: | jedn. ewid. 026501_1; obr. 0035; dz. nr 114/19 |
| Branża: | ARCHITEKTONICZNO-BUDOWLANA |

| | | | |
|-------------|-----------------------------|-----------------------------------|--|
| Projektant: | mgr inż. Piotr Rajca | 691/01/DUW NBGP.V-7342/3/75/98 | mgr inż. Piotr Rajca Uprawnienia budowlane do projektowania i kierowania robotami budowlanymi bez ograniczeń w specjalności konstrukcyjno-budowlanej nr ewid.: NBGP.V-7342/3/75/98 DOS/BO/1648/01 |
|-------------|-----------------------------|-----------------------------------|--|

Wałbrzych – listopad 2023r.

SPIS TREŚCI

I CZĘŚĆ OPISOWA

| | |
|---|---|
| 1. TEMAT OPRACOWANIA..... | 2 |
| 2. PODSTAWA OPRACOWANIA..... | 2 |
| 3. ZAKRES OPRACOWANIA | 2 |
| 4. OPIS TECHNICZNY BUDYNKU | 2 |
| 5. DOCIEPLENIE ŚCIAN ZEWNĘTRZNYCH | 2 |
| 6. KOLORYSTYKA ELEWACJI | 9 |
| 7. RYNNY I RURY SPUSTOWE | 9 |
| 8. OBRÓBKI BLACHARSKIE, PARAPETY..... | 9 |
| 9. WYMIANA STOLARKI OKIENNEJ..... | 9 |

II CZĘŚĆ RYSUNKOWA

Rys. nr 1. Elewacja frontowa

Rys. nr 2. Elewacja boczna prawa

Rys. nr 3. Elewacja tylna

Rys. nr 4. Elewacja boczna lewa

Rys. nr 5. Obróbka parapetu

Rys. nr 6. Połączenie z parapetem

Rys. nr 7. Ościeże ocieplone

Rys. nr 8. Schemat kołkowania

Rys. nr 9. Zbrojenie diagonalne

1. TEMAT OPRACOWANIA

Tematem opracowania jest projekt budowlany do zgłoszenia robót budowlanych pn. „Docieplenie ścian zewnętrznych oraz wymiana stolarki okiennej i drzwiowej budynku mieszkalnego wielorodzinnego położonego przy ul. Świdnickiej 27 w Wałbrzychu”.

2. PODSTAWA OPRACOWANIA

- Inwentaryzacja budynku,
- Oględziny budynku,
- Uzgodnienie z Inwestorem technologii robót,
- Aktualne normy i przepisy,
- Aktualne świadectwo dopuszczenia do stosowania metody dociepleniowej,
- Audyt energetyczny opracowany przez mgr inż. Piotra Rajcę w październiku 2023r.

3. ZAKRES OPRACOWANIA

Niniejsza dokumentacja obejmuje następujący zakres prac:

- Docieplenie ścian zewnętrznych płytami styropianu EPS-70 gr. 14cm o współczynniku przewodzenia ciepła $\lambda=0,031 \text{ W/(m}^*\text{K)}$,
- Wymiana stolarki okiennej i drzwiowej

4. OPIS TECHNICZNY BUDYNKU

Przedmiotowy budynek mieszkalny wielorodzinny zlokalizowany jest przy ul. Świdnickiej 27 w Wałbrzychu, na terenie działki nr 114/19, obręb Rusinowa nr 35

Jest to obiekt czterokondygnacyjny, z poddaszem nieużytkowym, podpiwniczony, wykonany w technologii tradycyjnej. Dach naczółkowy, stromy o konstrukcji drewnianej, kryty dachówką ceramiczną karpiówką, układaną w koronkę. Kominy murowane z cegły klinkierowej pełnej. Obróbki blacharskie, rynny i rury spustowe z blachy powlekanej. Stolarka okienna PVC i drewniana. Stolarka drzwiowa stara drewniana nieocieplona

Wysokość budynku: **13,80m.**

5. DOCIEPLENIE ŚCIAN ZEWNĘTRZNYCH

Zaprojektowano docieplenie wszystkich ścian zewnętrznych budynku w oparciu o ETICS (instrukcja ITB nr 447/2009), polegający na wykonaniu na odpowiednio przygotowanej powierzchni elewacji budynku warstwy izolacyjnej z płyt termoizolacyjnych o grubościach podanych niżej, przymocowanych do podłoża za pomocą masy klejącej i łączników mechanicznych (4-6szt/m²) wraz z wykończeniem cienką wyprawą tynkarską zbrojoną tkaniną szklaną. Zastosowana metoda powinna być zgodna z instrukcją ITB stosowanie do wybranego systemu ocieplenia.

Grubości warstw ocieplenia:

- Ściany zewnętrzne powyżej cokołu – 14cm styropianu EPS-70 ($\lambda=0,031 \text{ W/m}^*\text{K}$)
- Ościeża okien i drzwi – 2-3cm styropianu EPS-70 ($\lambda=0,031 \text{ W/m}^*\text{K}$),

5.1. Zakres prac ociepleniowych

- Skucie istniejących tynków w całości,
- Zmycie powierzchni wodą za pomocą myjki niskociśnieniowej,
- Wzmocnienie podłoża preparatem gruntującym,
- Klejenie płyt termoizolacyjnych do podłoża zaprawą klejową,
- Mocowanie mechaniczne płyt termoizolacyjnych łącznikami w liczbie 5szt./m²,
- Wykonanie warstwy zbrojonej siatką z włókna szklanego i zaprawą klejową,
- Wykonanie warstwy pośredniej pod tynki silikonowe,
- Wykonanie warstwy wykończeniowej tynkiem silikonowym o uziarnieniu 1,5mm,

5.2. Materiały

Materiały układu ociepleniowego występujące w poszczególnych systemach są ściśle określone i nie mogą być zmieniane. Należy je stosować tylko w zestawach podanych w systemach, tzn. nie powinno się łączyć z zestawami innych systemów.

Ocieplenie ścian może być wykonane w oparciu o dowolny system spełniający wymagania instrukcji ITB nr 447/2009 „Złożone systemy izolacji cieplnej ścian zewnętrznych budynków ETICS. Zasady projektowania i wykonywania” i posiadający aktualną Krajową Ocena Techniczną ITB oraz Krajową Deklarację Właściwości Użytkowych.

Wzmocnienie podłoża:

Głęboko gruntujący wodny koncentrat mikroemulsji silikonowej.

Płyty termoizolacyjne:

Płyty ze styropianu EPS-70 zgodne z EN 13163: 2012+A1:2015 o deklarowanym współczynniku przewodzenia ciepła $\lambda_D \leq 0,031 \text{ W/m}^*\text{K}$ i klasie reakcji na ogień E.

Płyty wełny mineralnej zgodne z EN 13162: 2012+A1:2015 o deklarowanym współczynniku przewodzenia ciepła $\lambda_D \leq 0,031 \text{ W/m}^*\text{K}$ i klasie reakcji na ogień A1.

Klejenie płyt termoizolacyjnych:

Mineralna zaprawa klejowa do mocowania płyt termoizolacyjnych.

- sucha zaprawa mineralna,
- do stosowania na podłoża mineralne i organiczne,
- do przygotowania i aplikacji ręcznej oraz maszynowej,
- odporna na występowanie rys skurczowych
- o gęstości nasypowej 1,35 – 1,65 kg/dm³,
- przyczepność zaprawy do betonu [MPa]:

| | |
|--|--------|
| - w warunkach suchych | ≥ 0,50 |
| - po 48 h zanurzenia w wodzie i po 2 h suszenia | ≥ 0,16 |
| - po 48 h zanurzenia w wodzie i po 7 dniach suszenia | ≥ 1,00 |

- przyczepność zaprawy do styropianu [MPa]:

| | |
|--|--------|
| - w warunkach suchych | ≥ 0,10 |
| - po 48 h zanurzenia w wodzie i po 2 h suszenia | ≥ 0,05 |
| - po 48 h zanurzenia w wodzie i po 7 dniach suszenia | ≥ 0,12 |

Mocowanie mechaniczne:

Łączniki do płyt termoizolacyjnych do montażu zagłębionego z talerzykiem spiralnie wkręcanym w płytę termoizolacyjną, zaślepione zatyczką EPS lub pianką pistoletową.

Warstwa zbrojona:

Mineralna zaprawa klejąca i zbrojąca.

- sucha zaprawa mineralna z dodatkiem włókien,
- do aplikacji ręcznej i maszynowej,
- odporna na występowanie rys skurczowych (brak rys w warstwie o grubości do 8 mm),
- gęstości nasypowej 1,25 – 1,45 kg/dm³,
- przyczepność zaprawy do styropianu [MPa]:

| | |
|--|--------|
| - w warunkach suchych | ≥ 0,09 |
| - po 48 h zanurzenia w wodzie i po 2 h suszenia | ≥ 0,05 |
| - po 48 h zanurzenia w wodzie i po 7 dniach suszenia | ≥ 0,10 |

Siatka zbrojąca z włókna szklanego.

Warstwa pośrednia:

Barwiona, organiczna powłoka pośrednia z wypełniaczami poprawiająca przyczepność i wyrównującą chłonność mineralnej warstwy zbrojącej.

- zapewnia dobrą przyczepność
- reguluje chłonność podłoża
- wydłuża czas otwartego schnięcia tynku wierzchniego podczas obróbki
- produkt odporny na działanie alkaliów
- przepuszcza parę wodną i CO₂
- produkt barwiony

Warstwa wykończeniowa:

Wierzchni tynk silikonowy o fakturze baranka i uziarnieniu 1,5mm.

- elewacyjny tynk silikonowy zgodny z EN 15824,
- niepalny, klasa reakcji na ogień A2-s1, d0 lub A1 zgodnie z EN 13501-1
- właściwy na mineralne i organiczne podłoża,

- barwiony w masie
- podwyższona odporność na uderzenia dzięki wzmocnieniu włóknami,
- do aplikacji ręcznej i maszynowej,
- do stosowania w temperaturze otoczenia i podłoża $\geq +5^{\circ}\text{C}$.
- absorpcja wody w $< 0,05 \text{ kg}/(\text{m}^2 \times \text{h}0,5)$
- współczynnik oporu dyfuzyjnego $\mu=35 - 40$

5.3. WYKONANIE PRAC DOCIEPLENIOWYCH

Przygotowanie powierzchni ścian

Istniejącą termoizolację ścian zewnętrznych rozebrać w całości a powierzchnię ścian zmyć wodą za pomocą myjki niskociśnieniowej. Po zakończeniu prac związanych z przygotowaniem podłoża należy przeprowadzić próbę przyczepności termoizolacji. W tym celu należy przykleić kilka kostek styropianu/wełny mineralnej o wielkości 15x15cm zaprawą klejącą grubości około 1cm. Po trzech pełnych dniach można przeprowadzić próbę oderwania próbek od ściany. Jeżeli zerwanie nastąpi w styropianie/wełnie mineralnej, to oznacza, że przyczepność zaprawy jest dobra i można przystąpić do mocowania płyt termoizolacyjnych. Jeżeli próbki zostaną oderwane łącznie z zaprawą oznacza to, że podłoże jest niewłaściwie przygotowane i należy ten etap prac powtórzyć.

Wzmocnienie powierzchni ścian

Podłoże powinno być mocne, suche i wolne od substancji zmniejszających przyczepność. Dlatego chłonne podłoże należy zagruntować emulsją gruntującą – jednokrotnie. Preparat jest koncentratem do rozrobienia z wodą w ilości 1:10. Dalsza obróbka możliwa po wystarczającym wyschnięciu, z reguły po ok. 24 godzinach ($+20^{\circ}\text{C}$ / 65 %wilgotności).

Mocowanie płyt termoizolacyjnych

Płyty termoizolacyjne można kleić, gdy temperatura powietrza nie jest niższa niż 5°C (jako alternatywę można zastosować klej w wersji zimowej z temp. klejenia do -5°C) ani wyższa od 25°C . Elementem mocującym płyty termoizolacyjne jest zaprawa klejąca wspomagana dyblami (kołkami) plastikowymi. Zaprawę klejącą przygotowuje się bezpośrednio przed użyciem przez wymieszanie mechaniczne suchego proszku z wodą, do uzyskania odpowiedniej konsystencji (przygotowanie ściśle wg zaleceń producenta systemu).

Zaprawa klejowa na powierzchni płyty powinna być rozłożona w postaci pasma obwodowego i kilku placków na powierzchni płyty. Do przyklejania płyt można przystąpić po demontażu obróbek blacharskich i w momencie, gdy elewacja jest sucha. Zaleca się, aby klej nanosić na płyty bezpośrednio przez przyklejeniem do ściany. Płyty termoizolacyjne muszą być układane w taki sposób, aby nie powstały pomiędzy nimi

szczeliny większe niż 2mm. Niedopuszczalne jest szpachlowanie styków zaprawą klejową.

Płyty należy układać od dołu do góry ściany z przesunięciem spoin pionowych co każdą warstwę. Również na narożnikach ścian płyty muszą być wzajemnie przesunięte (wyjątek ościeża okien i drzwi). Przy docieplaniu otworów okiennych i drzwiowych należy pamiętać aby linia pozioma ościeża górnego i parapetu nie pokrywała się z linią poziomą połączenia płyt styropianowych. Po przyklejeniu płyt należy je dobić do powierzchni ściany pacą drewnianą. Styropian/wełna mineralna po przyklejeniu musi stanowić równą powierzchnię; ewentualne nierówności należy zeszlifować papierem ściernym.

Elementem wspomagającym mocowanie zaprawą klejową są kołki plastikowe. Można je montować w momencie, gdy warstwa zaprawy klejowej jest już dostatecznie twarda i wiercenie otworów w styropianie nie spowoduje przesuwania płyt (po około dwóch dniach). Należy stosować 5 kołków na 1 m² termoizolacji (kołki długości trzpienia 240 mm). Zewnętrzne części łączników (główki) powinny być pokryte tkaniną techniczną. Dodatkowo należy wzmocnić mocowanie płyt styropianowych wzdłuż naroży budynku kołkami w rozstawie co 25cm.

Sprawdzenie skuteczności mocowania mechanicznego

Zaleca się kontrolne sprawdzenie na 4÷6 próbkach siły wyrywającej łączniki z podłoża (przygotowanego ocieplenia) wg zasad określonych w świadectwach ITB, dopuszczających dane łączniki do stosowania w budownictwie.

Wykonanie warstwy zbrojonej

Przyklejanie siatki z włókna szklanego do powierzchni termoizolacji można rozpocząć po upływie 2-3 dni (i nie później niż 3 miesiące) od chwili zakończenia przyklejenia płyt, przy bezdeszczowej pogodzie i temperaturze powietrza nie mniejszej niż 5°C i nie wyższej niż 25°C. Jeżeli jest zapowiadany spadek temperatury poniżej 0°C w przeciągu 24 godzin, to nie należy przyklejać tkaniny zbrojącej, nawet jeżeli temperatura podczas pracy jest wyższa niż 5°C.

Siatkę należy wtapiać przy użyciu zaprawy. Siatkę należy układać pasami w taki sposób, aby pomiędzy sąsiednimi pasami powstały zakłady szerokości 10 cm zarówno w pionie, jak i w poziomie. Siatka z włókna szklanego pełni rolę „zbrojenia”, dlatego też musi zachowywać ciągłość na całej elewacji. Po zatopieniu siatki należy dokładnie wyrównać warstwę zaprawy zbrojącej

Do wysokości poziomu +2,50m należy na całej długości ściany zastosować zabezpieczenie

termoizolacji dodatkową (drugą) warstwą siatki – siatka pancerna. Układa się ją tak samo jak pierwszą warstwę, a zaprawę zbrojącą wyrównuje się dopiero po zatopieniu drugiej warstwy siatki. Jeżeli siatka będzie niedostatecznie zatopiona w warstwie kleju należy doszpachlować te miejsca dodatkową warstwą zaprawy zbrojącej. Ponadto, do zabezpieczenia wszystkich narożników wypukłych otworów okiennych na parterze i wszystkich narożników wypukłych powierzchni ścian należy stosować kątowniki z perforowanej blachy aluminiowej z siatką. Kątowniki należy przyklejać masą klejącą i dopiero wówczas naklejać tkaninę szklaną z wywinięciem 15cm na przyległą ścianę z każdej strony narożnika.

Podczas wykonywania warstwy zbrojącej należy bezwzględnie wykonać diagonalne zbrojenia wszystkich otworów okiennych i drzwiowych – siatka 20x45 cm w każdym narożniku każdego otworu.

Wykonanie wyprawy elewacyjnej z masy tynkarskiej

Wyprawę elewacyjną koloru określonego na końcu niniejszego opracowania, dotyczącym kolorystyki należy wykonać nie wcześniej niż po 3 dniach od naklejenia tkaniny szklanej (i nie później niż 3 miesiące). Jako masę tynkarską można zastosować wyprawę tynkarską silikonową o strukturze „baranka” 1,5mm. Podłożem dla tynku jest warstwa zbrojona z naniesionym płynem gruntującym (płyn gruntujący barwiony w kolorze tynku). Zadaniem gruntu jest izolowanie pod względem chemicznym warstwy wyprawy od podłoża. Warstwa zbrojona jest silnie alkaliczna, wobec czego zachodzi konieczność ochrony tynku przed występowaniem plam. Drugim czynnikiem, dla którego zastosowanie płynu gruntującego jest konieczne to wzmocnienie przyczepności pomiędzy warstwą zbrojoną a warstwą wyprawy zewnętrznej.

Istotną cechą płynu gruntującego jest jego wodoodporność. Stanowi on warstwę hydrofobową, co szczególnie jest ważne przy wykonywaniu docieplenia w miesiącach jesiennych. W razie gwałtownego załamania się pogody, można zakończyć prace na warstwie gruntującej, która może stanowić tymczasową warstwę ochronną przez okres do sześciu miesięcy od jej wykonania.

Płyn gruntujący po wyschnięciu (po upływie ok. 5 godz.) daje ostrą drobną fakturę o dobrej przyczepności. Po wyschnięciu można przystąpić do wykonywania wyprawy tynkarskiej. Wykonanie wyprawy elewacyjnej należy prowadzić w temperaturach powietrza nie niższych niż 5°C i nie wyższej niż 25°C. Niedopuszczalne jest wykonywanie wyprawy

elewacyjnej w czasie opadów atmosferycznych, silnego wiatru oraz jeżeli jest zapowiadany spadek temperatury poniżej 0°C w przeciągu 24 godzin. Zaleca się osłonięcie rusztowania od słońca i deszczu podczas wykonywania wyprawy elewacyjnej.

Ocieplanie ścian w miejscach szczególnych

Wykonanie docieplenia przy otworach okiennych i drzwiowych

W ścianach z otworami okiennymi lub drzwiowymi zachodzi konieczność wykonania wzmocnienia warstwy zbrojonej przy narożnikach. Stosuje się w tym celu dodatkowe paski siatki zbrojącej zatopione w warstwie zbrojonej przy narożnikach otworów. Paski te powinny mieć wymiary 20x45 cm, skierowane dłuższym bokiem prostopadle do przekątnej otworu (siatki diagonalne). Ościeża okien i drzwi należy docieplić 2-3cm warstwą styropianu/wełny mineralnej.

Wykonanie nowych obróbek blacharskich

Wykonując nowe obróbki blacharskie należy je dostosować do grubości ocieplonych ścian. Obróbki te powinny wystawać poza lico ściany co najmniej 40mm (zaleca się 50mm) i powinny być wykonane w taki sposób, aby zabezpieczały elewację przed zaciekami wody deszczowej (obróbki ścianek attykowych powinny mieć wyraźny spadek w kierunku do stropodachu). Obróbki należy mocować za pomocą kleju systemowego.

Nadzór techniczny i odbiór robót

Roboty związane z ociepleniem BSO powinny być wykonane przez wyspecjalizowaną firmę i odpowiednio przeszkolony zespół. Przy wykonywaniu robót niezbędny jest systematyczny nadzór prowadzony przez wykonawcę a także nadzór inwestorski. W czasie wykonywania robót ociepleniowych ścian należy prowadzić dziennik budowy zgodnie z obowiązującymi przepisami. W trakcie prowadzenia remontu należy dokonywać częściowych odbiorów robót polegających na sprawdzeniu, czy poszczególne etapy zostały wykonane zgodnie z niniejszą dokumentacją techniczną oraz Instrukcją ITB Nr 447/2009.

Technicznym odbiorem częściowym należy objąć następujące etapy robót:

- 1) Przygotowanie powierzchni ścian,
- 2) Zagruntowanie powierzchni pod docieplenie,
- 3) Przymocowanie do podłoża płyt termoizolacyjnych,
- 4) Wykonanie warstwy ochronnej na termoizolacji (podkładu pod fakturę elewacyjną),
- 5) Wykonanie faktury elewacyjnej z masy tynkarskiej,
- 6) Wykonanie nowych obróbek blacharskich,

Odbioru robót powinien dokonać inspektor nadzoru inwestorskiego, a w razie potrzeby

również autor projektu, przy udziale przedstawiciela wykonawcy robót.

Po zakończeniu wszystkich robót należy dokonać odbioru końcowego polegającego na sprawdzeniu zgodności wykonanych prac z projektem i stosownymi świadectwami ITB

6. KOLORYSTYKA ELEWACJI

Na całą powierzchnię ścian przewiduje się tynk silikonowy o maks. wielkości ziarna 1,5mm, barwiony w masie, w kolorach przedstawionych w części rysunkowej opracowania.

7. RYNNY I RURY SPUSTOWE

Istniejące rynny i rury spustowe należy zdemonstować na czas prac dociepleniowych i zamontować ponownie po ich zakończeniu.

8. OBRÓBKI BLACHARSKIE, PARAPETY

Istniejące obróbki blacharskie wraz z parapetami należy zdemonstować. Nowe obróbki blacharskie wykonać z blachy stalowej powlekanej gr. 0,7mm. Parapety wykonać z płyt granitowych, gr. min. 3cm, polerowanych. Wykonując nowe obróbki blacharskie należy je dostosować do grubości ocieplonych i/lub remontowanych ścian. Obróbki oraz parapety te powinny wystawać poza lico ściany co najmniej 40mm (zaleca się 50mm) i powinny być wykonane w taki sposób, aby zabezpieczały elewację przed zaciekami wody deszczowej.

9. WYMIANA STOLARKI OKIENNEJ

Projekt zakłada wymianę starej stolarki w częściach wspólnych na nową PVC/aluminium w kolorze białym o współczynniku przenikania ciepła $U=1,40 \text{ W/m}^2\text{K}$. Podział nowej stolarki okiennej zgodny z podziałem stolarki istniejącej. Stolarka okienna powinna posiadać nawiewniki zapewniające dopływ odpowiedniego strumienia powietrza zewnętrznego do pomieszczeń zgodnie z §149 rozporządzenia Ministra Infrastruktury z dnia 12 kwietnia 2002r, w sprawie warunków technicznych, jakim powinny odpowiadać budynki i ich usytuowanie (Dz. U. Nr 75, poz. 690).

Projekt zakłada również wymianę stolarki drzwiowej w częściach wspólnych na nową aluminiową o współczynniku przenikania ciepła $U=1,30 \text{ W/m}^2\text{K}$.

UWAGA! Montaż stolarki budowlanej należy wykonać zgodnie z zaleceniami producenta. Przed montażem należy sprawdzić bezwzględnie wymiary otworów z natury.

Opracował:

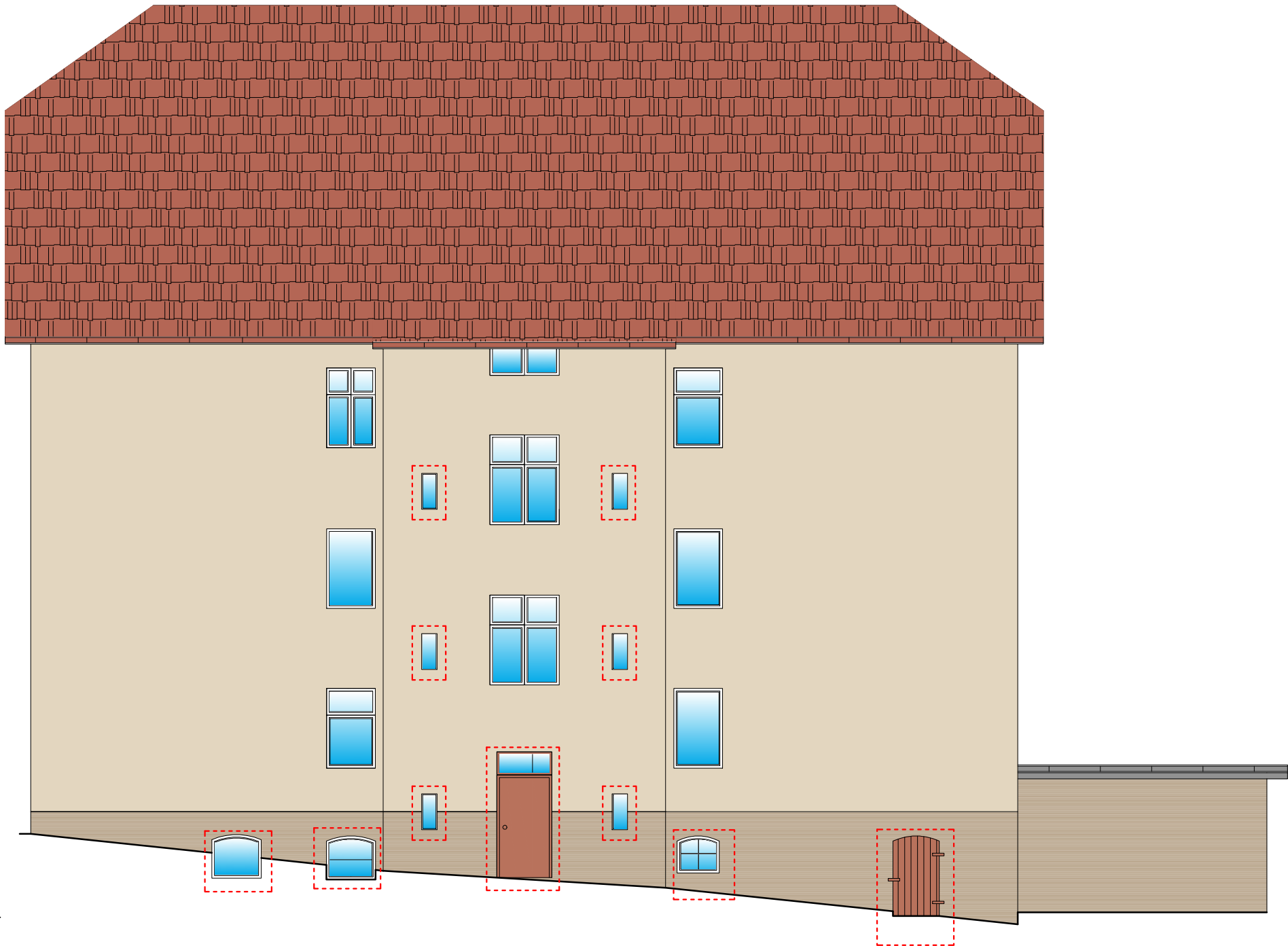

KOLORYSTYKA

R-227
G-214
B- 191

R-187
G-168
B- 143

stolarka do wymiany

| | | | | |
|---|---|-----------------------------------|--|-------------------|
| Pracownia Projektowa "KONSTRUKTOR" | | | | |
| siedziba: ul. Wojska Polskiego 5, 58–160 Świebodzice | | | | |
| biuro: ul. Broniewskiego 1B, 58–309 Wałbrzych | | | | |
| Projektant: | mgr inż. Piotr Rajca | NBGP.V-7342/3/75/98 691/01/DUW | | Data: 10.2023. |
| Asystent: | mgr inż. Mirosława Krzeczowska | | | Stadium: PW. |
| Temat: | Docieplenie ścian zewnętrznych oraz wymiana stolarki okiennej i drzwiowej budynku mieszkalnego wielorodzinnego położonego przy ul. Świdnickiej 27 w Wałbrzychu | | | Skala: 1:100 |
| Inwestor: | Wspólnota Mieszkaniowa ul. Świdnicka 27 58–303 Wałbrzych | | | Nr. rys.: 1 |
| Tytuł rys.: | ELEWACJA ELEWACJI FRONTOWEJ | | | |
| Zastrzega się wszelkie prawa wynikające z Ustawy o prawie autorskim. Rysunek niniejszy nie może być w całości lub w części przerysowany, uzupełniany lub odstępiony konukowliek, bez pisemnej zgody firmy projektowej | | | | |

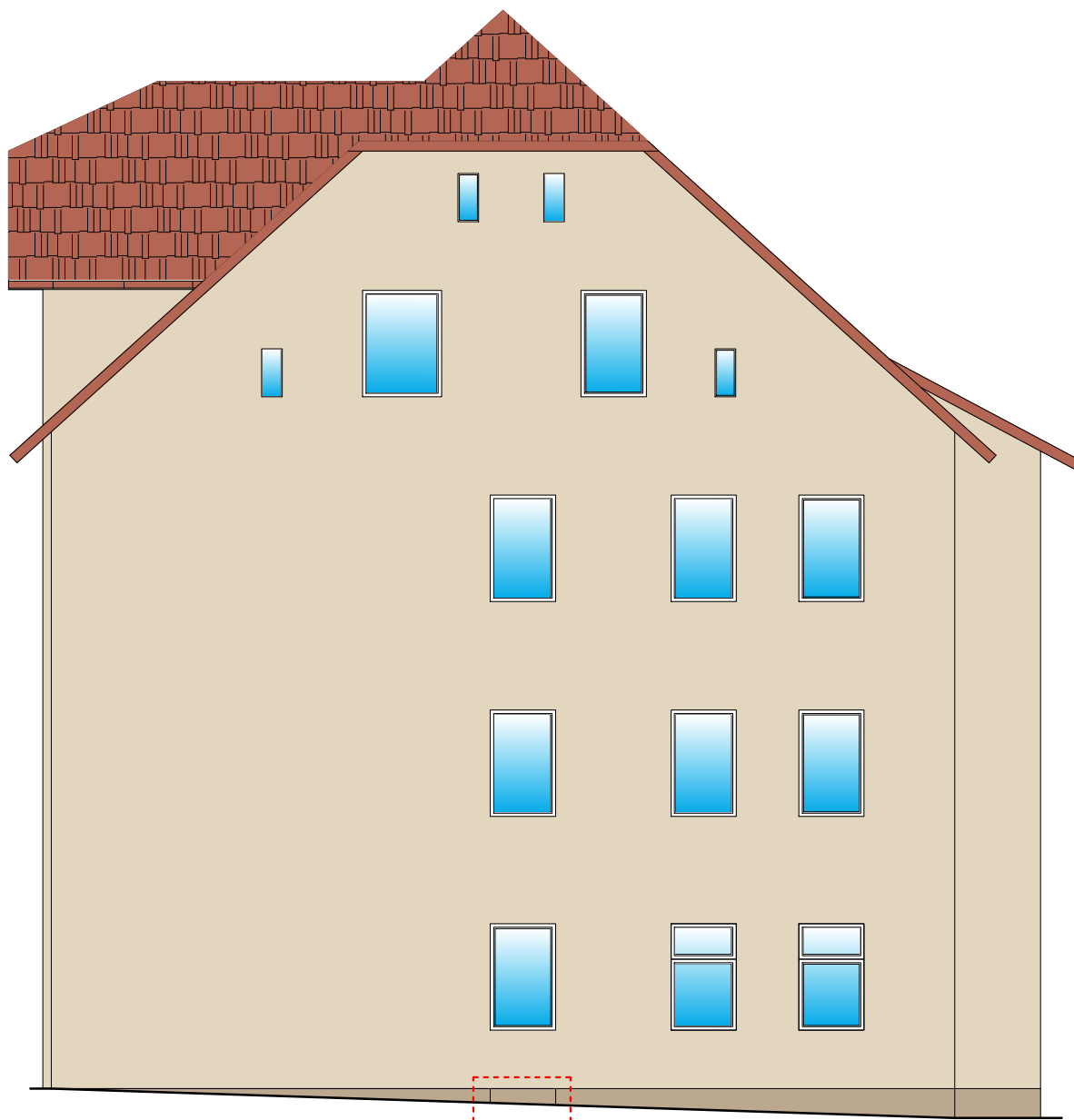

KOLORYSTYKA



R-227
G-214
B-191



R-187
G-168
B-143



stolarka do wymiany

Pracownia Projektowa "KONSTRUKTOR"
siedziba: ul. Wojska Polskiego 5, 58-160 Świebodzice
biuro: ul. Broniewskiego 1B, 58-309 Wałbrzych

| | | | |
|-------------|--|-----------------------------------|-------------------|
| Projektant: | mgr inż. Piotr Rajca | NBGP.V-7342/3/75/98 691/01/DUW | Data: 10.2023. |
| Asystent: | mgr inż. Mirosława Krzeczowska | | Stadium: PW. |
| Temat: | Docieplenie ścian zewnętrznych oraz wymiana stolarki okiennej i drzwiowej budynku mieszkalnego wielorodzinnego położonego przy ul. Świdnickiej 27 w Wałbrzychu | | Skala: 1:100 |
| Inwestor: | Wspólnota Mieszkaniowa ul. Świdnicka 27 58-303 Wałbrzych | | Nr. rys.: 2 |
| Tytuł rys.: | ELEWACJA ELEWACJI BOCZNEJ LEWEJ | | |

Zastrzega się wszelkie prawa wynikające z Ustawy o prawie autorskim. Rysunek niniejszy nie może być w całości lub w części przerysowany, uzupełniany lub odstępiony komukolwiek, bez pisemnej zgody firmy projektowej

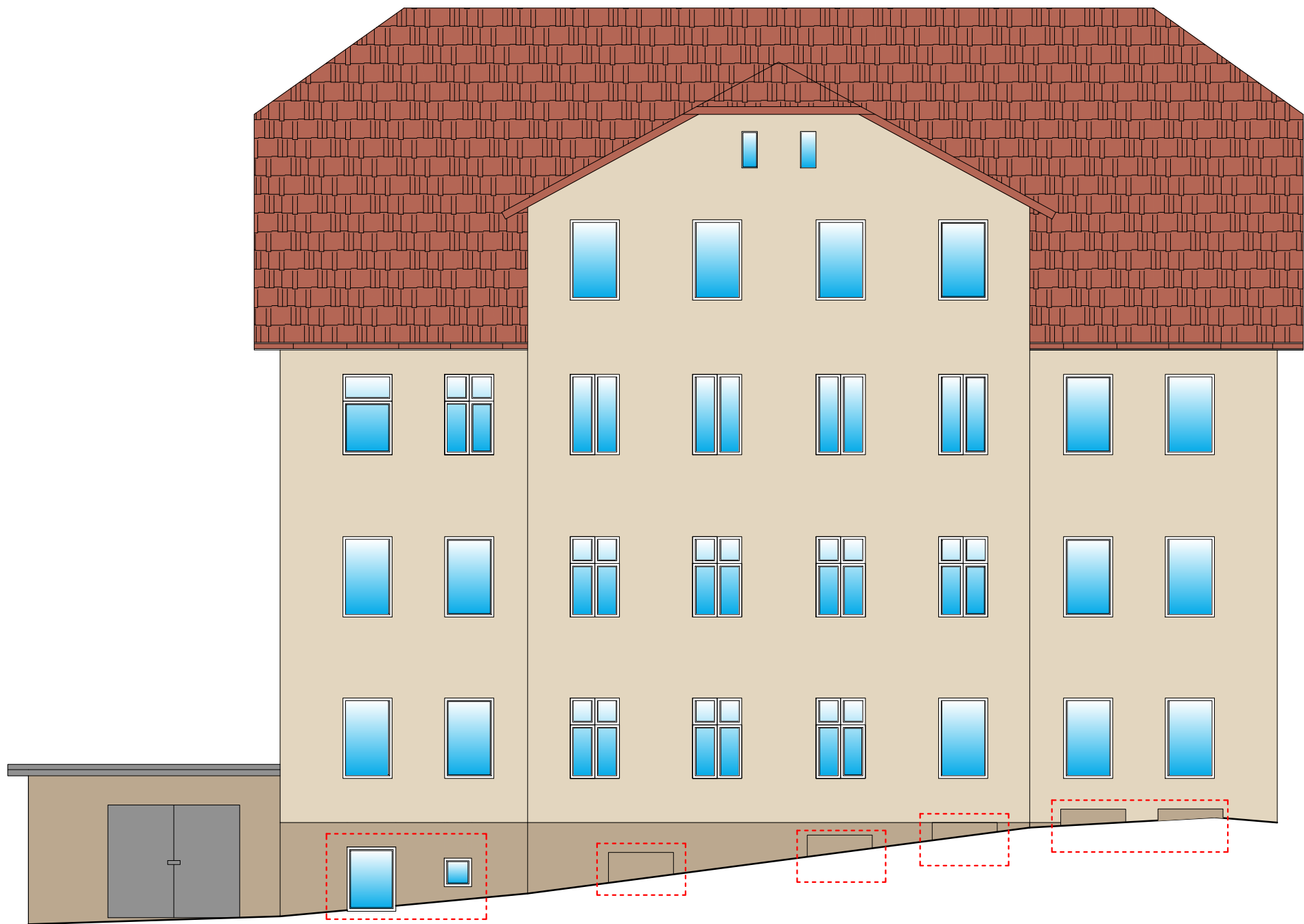

KOLORYSTYKA



R-227
G-214
B- 191



R-187
G-168
B- 143



stolarka do wymiany

| | | | | |
|---|---|-----------------------------------|--|-------------------|
| Pracownia Projektowa "KONSTRUKTOR" | | | | |
| siedziba: ul. Wojska Polskiego 5, 58–160 Świebodzice | | | | |
| biuro: ul. Broniewskiego 1B, 58–309 Wałbrzych | | | | |
| Projektant: | mgr inż. Piotr Rajca | NBGP.V–7342/3/75/98 691/01/DUW | | Data: 10.2023. |
| Asystent: | mgr inż. Mirosława Krzeczowska | | | Stadium: PW. |
| Temat: | Docieplenie ścian zewnętrznych oraz wymiana stolarki okiennej i drzwiowej budynku mieszkalnego wielorodzinnego położonego przy ul. Świdnickiej 27 w Wałbrzychu | | | Skala: 1:100 |
| Inwestor: | Wspólnota Mieszkaniowa ul. Świdnicka 27 58–303 Wałbrzych | | | Nr. rys.: 4 |
| Tytuł rys.: | ELEWACJA ELEWACJI TYLNEJ | | | |
| Zastrzega się wszelkie prawa wynikające z Ustawy o prawie autorskim. Rysunek niniejszy nie może być w całości lub w części przerysowany, uzupełniany lub odstępiony komukolwiek, bez pisemnej zgody firmy projektowej | | | | |

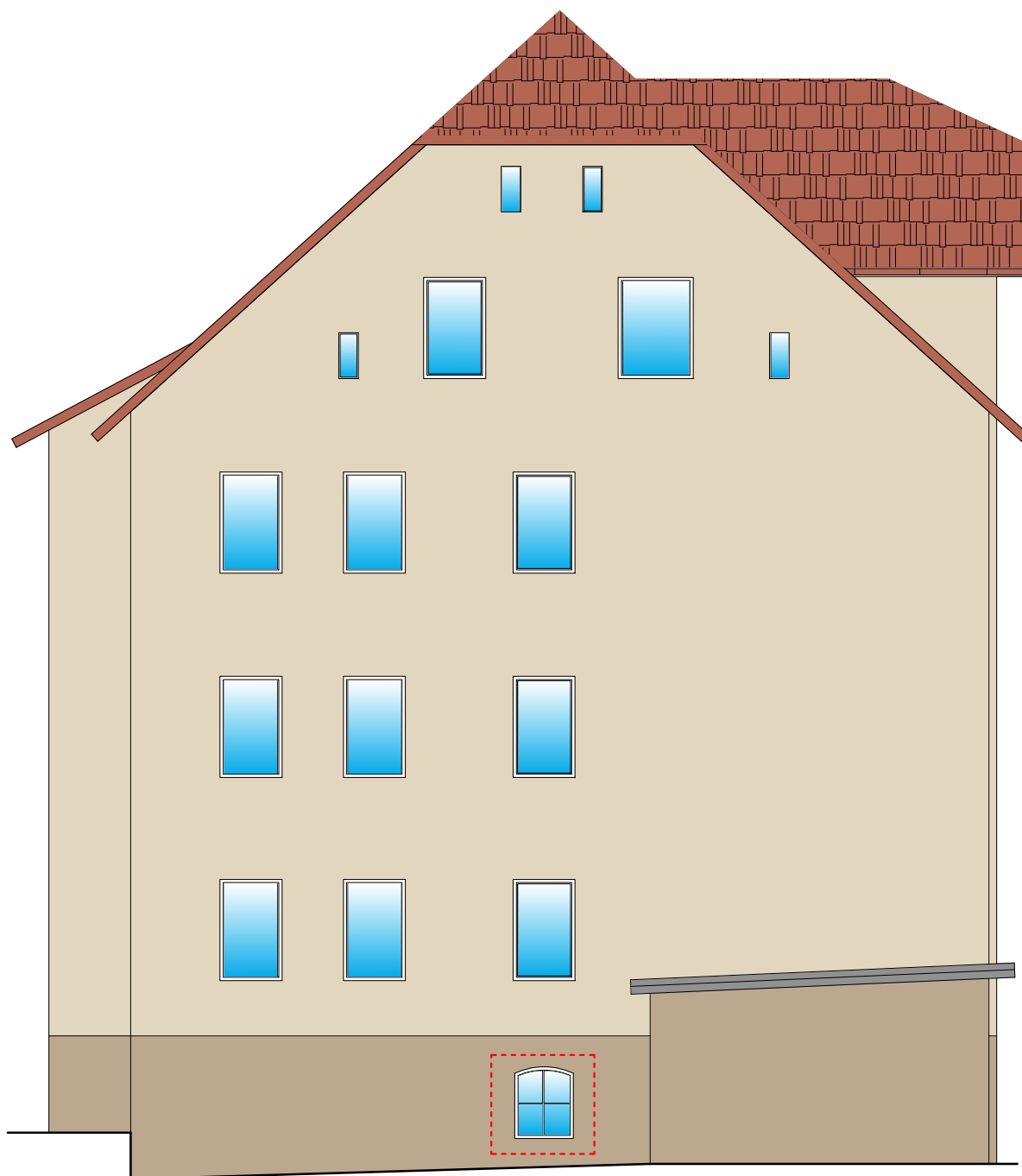

KOLORYSTYKA

 **R-227**
G-214
B- 191

 **R-187**
G-168
B- 143

 **stolarka do wymiany**

Pracownia Projektowa "KONSTRUKTOR"
siedziba: ul. Wojska Polskiego 5, 58–160 Świebodzice
biuro: ul. Broniewskiego 1B, 58–309 Wałbrzych

| | | | |
|-------------|--|-----------------------------------|-------------------|
| Projektant: | mgr inż. Piotr Rajca | NBGP.V-7342/3/75/98 691/01/DUW | Data: 10.2023. |
| Asystent: | mgr inż. Mirosława Krzeczowska | | Stadium: PW. |
| Temat: | Docieplenie ścian zewnętrznych oraz wymiana stolarki okiennej i drzwiowej budynku mieszkalnego wielorodzinnego położonego przy ul. Świdnickiej 27 w Wałbrzychu | | |
| Inwestor: | Wspólnota Mieszkaniowa ul. Świdnicka 27 58–303 Wałbrzych | | |
| Tytuł rys.: | ELEWACJA ELEWACJI BOCZNEJ | | |
| | | | Skala: 1:100 |
| | | | Nr. rys.: 3 |

Zastrzega się wszelkie prawa wynikające z Ustawy o prawie autorskim. Rysunek niniejszy nie może być w całości lub w części przerysowany, uzupełniony lub odstąpiony komukolwiek, bez pisemnej zgody firmy projektowej

Szkic

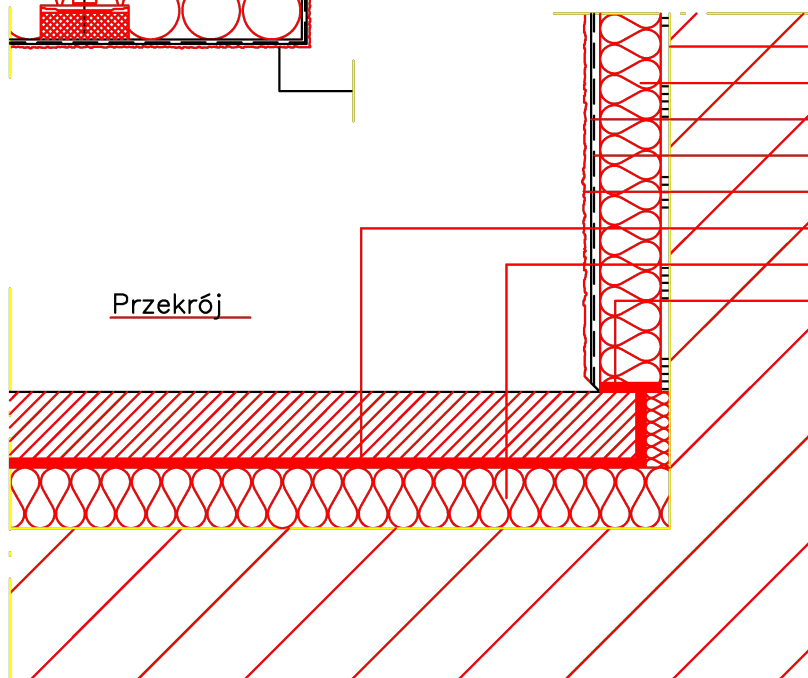
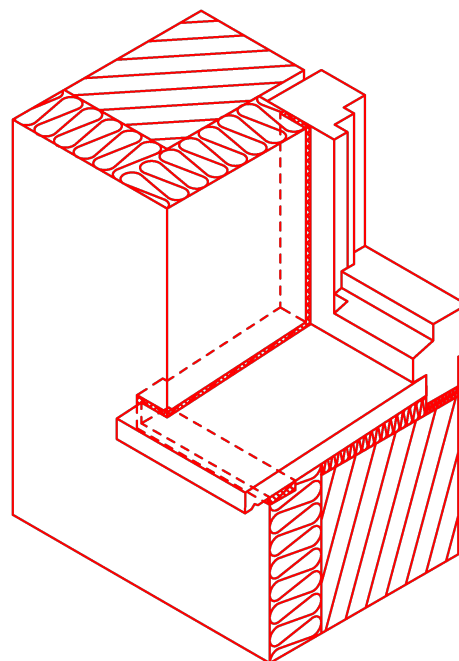
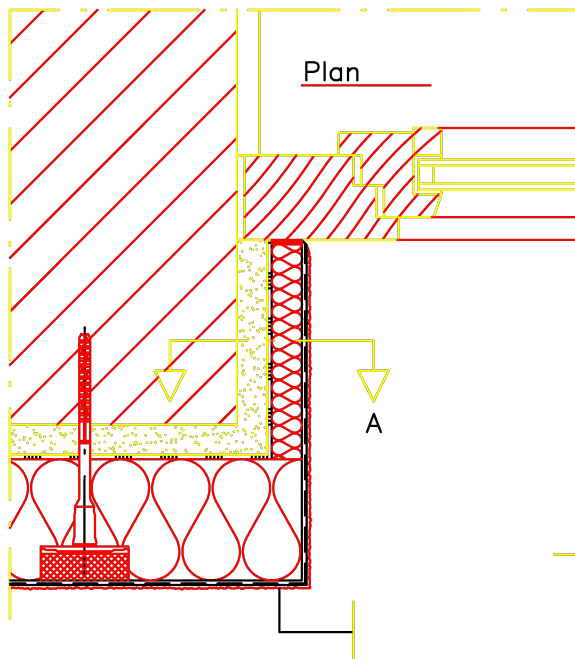

Zaprawa klejąca
Płyta ocieplająca ościeże
Zaprawa zbrojąca
Siatka z włókna
szklanego
Parapet
Płyta termoizolacyjna
Taśma uszczelniająca
elastyczna

Pracownia Projektowa "KONSTRUKTOR"
siedziba: ul. Wojska Polskiego 5, 58-160 Świebodzice,
biuro: ul. Broniewskiego 1B, 58-309 Wałbrzych

| | | | |
|-------------|---|-----------------------------------|--------------------|
| Projektant: | mgr inż. Piotr Rajca | NBGP.V-7342/3/75/98 691/01/DUW | Data: 11.2023r. |
| Temat: | Docieplenie ścian zewnętrznych oraz wymiana stolarki okiennej i drzwiowej budynku mieszkalnego wielorodzinnego położonego przy ul. Świdnickiej 27 w Wałbrzychu | | Stadium: PW. |
| Inwestor: | Wspólnota Mieszkaniowa ul. Świdnicka 27 58-303 Wałbrzych | | Skala: 1:100 |
| Tytuł rys.: | OBRÓBKA PARAPETU | | Nr. rys.: 5 |

Zastrzega się wszelkie prawa wynikające z Ustawy o prawie autorskim. Rysunek niniejszy nie może być w całości lub w części przerysowany, uzupełniony lub odstąpiony komukolwiek, bez pisemnej zgody firmy projektowej

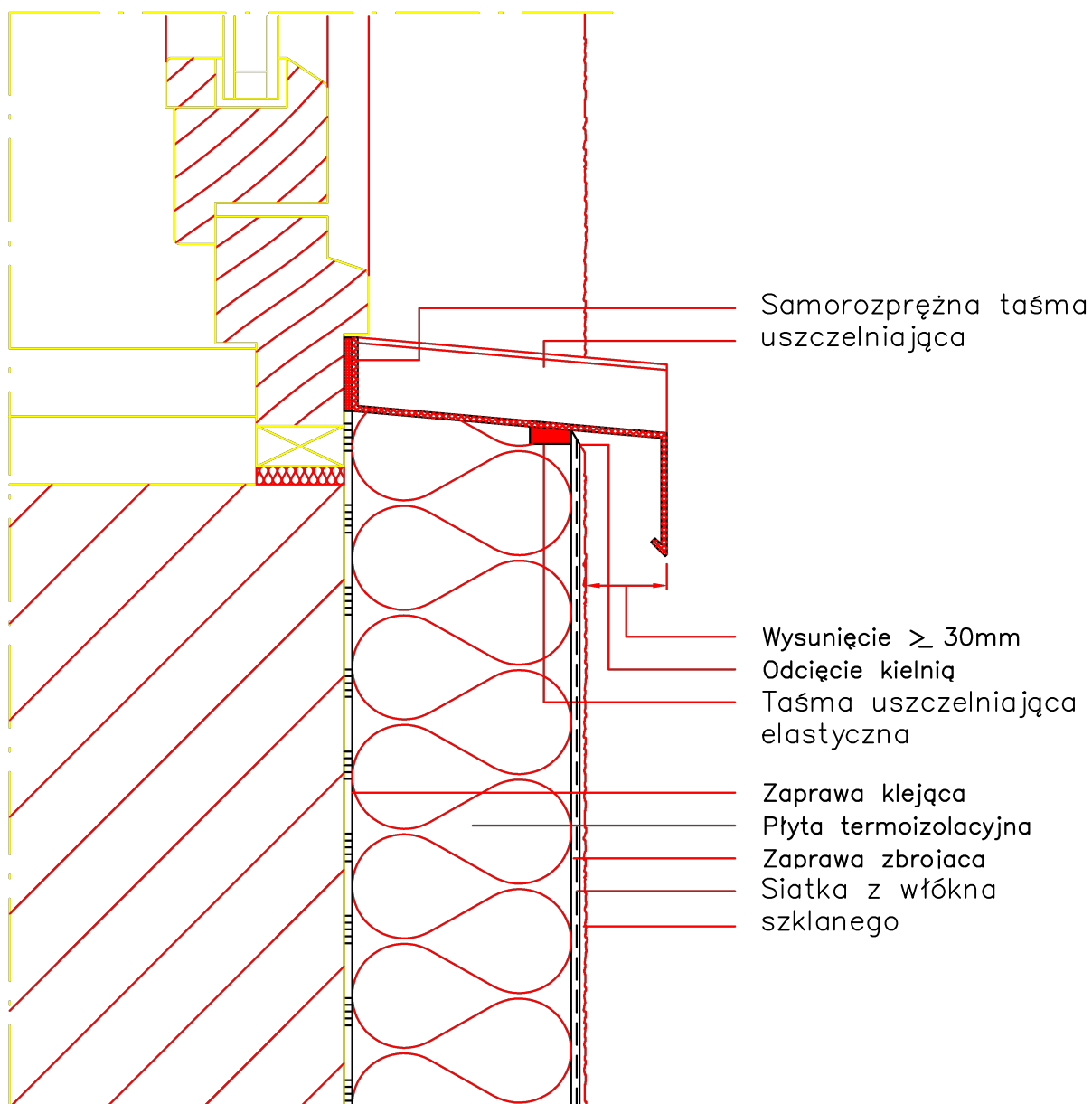

Pracownia Projektowa "KONSTRUKTOR"
siedziba: ul. Wojska Polskiego 5, 58-160 Świebodzice,
biuro: ul. Broniewskiego 1B, 58-309 Wałbrzych

| | | | |
|-------------|--|-----------------------------------|--------------------|
| Projektant: | mgr inż. Piotr Rajca | NBGP.V-7342/3/75/98 691/01/DJW | Data: 11.2023r. |
| Temat: | Docieplenie ścian zewnętrznych oraz wymiana stolarki okiennej i drzwiowej budynku mieszkalnego wielorodzinnego położonego przy ul. Świdnickiej 27 w Wałbrzychu | | Stadium: PW. |
| Inwestor: | Wspólnota Mieszkaniowa ul. Świdnicka 27 58-303 Wałbrzych | | Skala: 1:100 |
| Tytuł rys.: | POŁĄCZENIE Z PARAPETEM | | Nr. rys.: 6 |

Zastrzega się wszelkie prawa wynikające z Ustawy o prawie autorskim. Rysunek niniejszy nie może być w całości lub w części przerysowany, uzupełniony lub odstąpiony komukolwiek, bez pisemnej zgody firmy projektowej

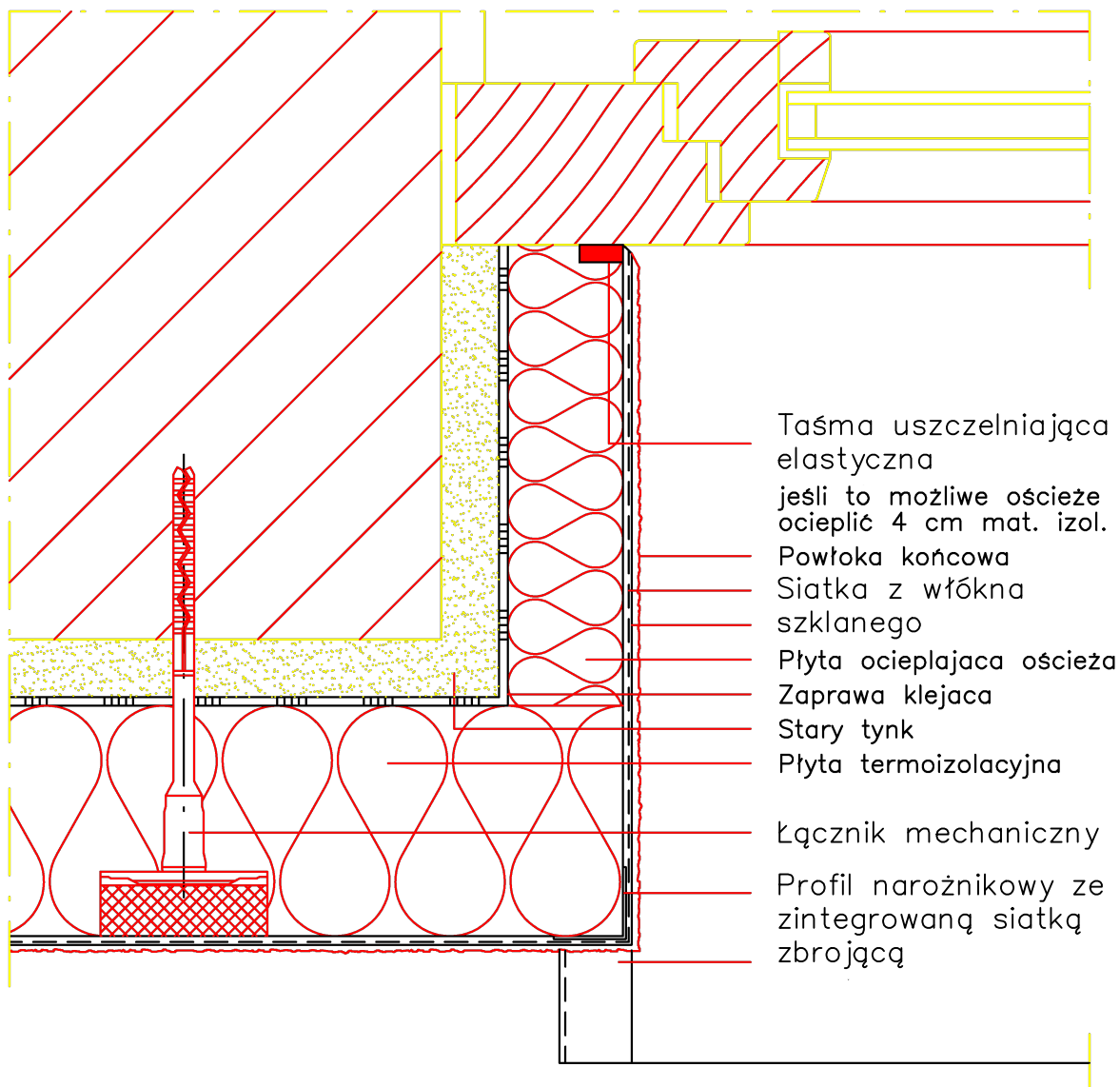

Pracownia Projektowa "KONSTRUKTOR"
siedziba: ul. Wojska Polskiego 5, 58-160 Świebodzice,
biuro: ul. Broniewskiego 1B, 58-309 Wałbrzych

| | | | |
|-------------|--|-----------------------------------|--------------------|
| Projektant: | mgr inż. Piotr Rajca | NBGP.V-7342/3/75/98 691/01/DUW | Data: 11.2023r. |
| Temat: | Docieplenie ścian zewnętrznych oraz wymiana stolarki okiennej i drzwiowej budynku mieszkalnego wielorodzinnego położonego przy ul. Świdnickiej 27 w Wałbrzychu | | Stadium: PW. |
| Inwestor: | Wspólnota Mieszkaniowa ul. Świdnicka 27 58-303 Wałbrzych | | Skala: 1:100 |
| Tytuł rys.: | OŚCIEŻE OCIEPLONE | | Nr. rys.: 7 |

Zastrzega się wszelkie prawa wynikające z Ustawy o prawie autorskim. Rysunek niniejszy nie może być w całości lub w części przerysowany, uzupełniony lub odstąpiony komukolwiek, bez pisemnej zgody firmy projektowej

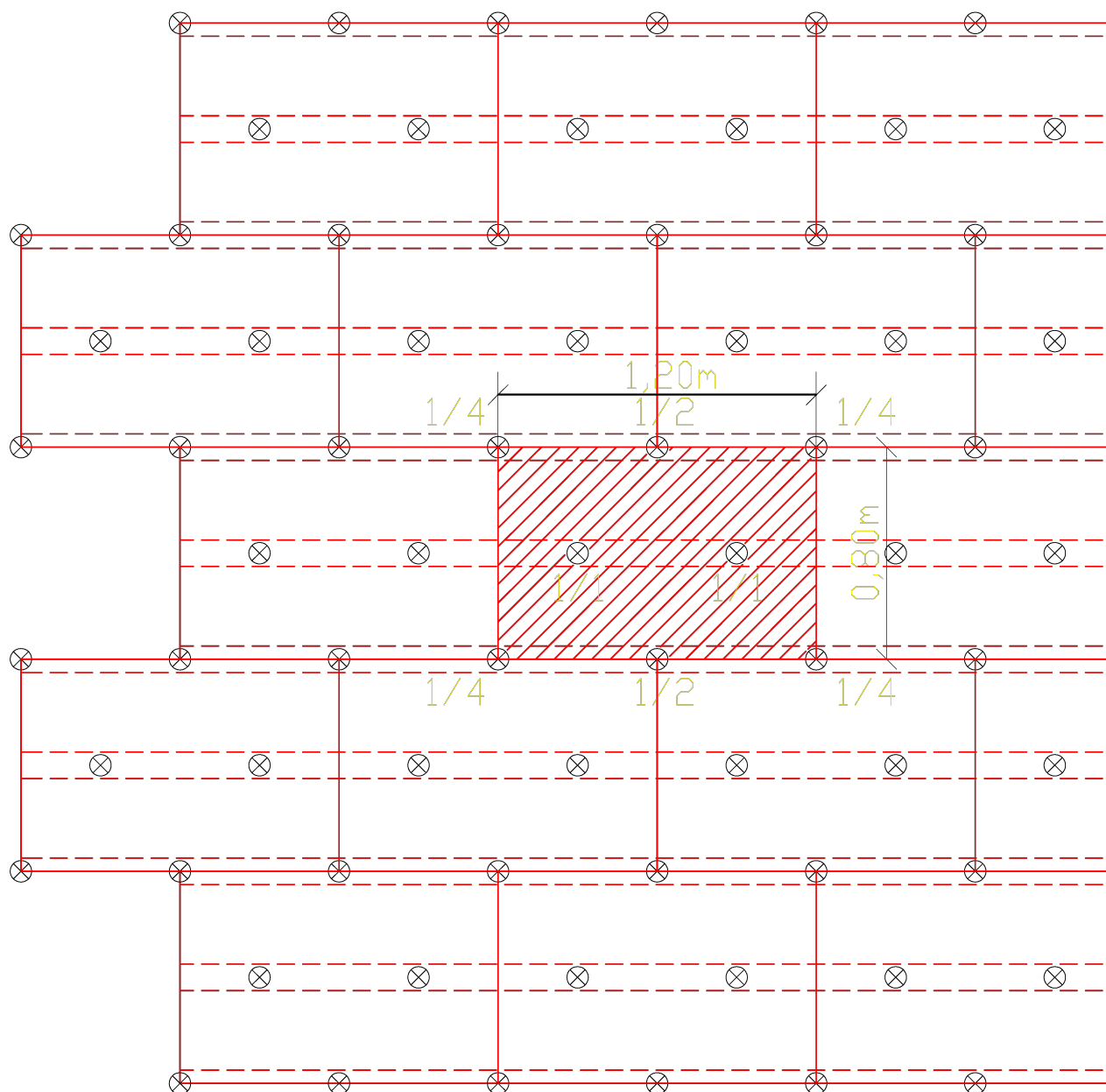

Pracownia Projektowa "KONSTRUKTOR"
siedziba: ul. Wojska Polskiego 5, 58-160 Świebodzice,
biuro: ul. Broniewskiego 1B, 58-309 Wałbrzych

| | | | |
|-------------|---|-----------------------------------|--------------------|
| Projektant: | mgr inż. Piotr Rajca | NBGP.V-7342/3/75/98 691/01/DUW | Data: 11.2023r. |
| Temat: | Docieplenie ścian zewnętrznych oraz wymiana stolarki okiennej i drzwiowej budynku mieszkalnego wielorodzinnego położonego przy ul. Świdnickiej 27 w Wałbrzychu | | Stadium: PW. |
| Inwestor: | Wspólnota Mieszkaniowa ul. Świdnicka 27 58-303 Wałbrzych | | Skala: 1:100 |
| Tytuł rys.: | SCHEMAT KOŁKOWANIA | | Nr. rys.: 8 |

Zastrzega się wszelkie prawa wynikające z Ustawy o prawie autorskim. Rysunek niniejszy nie może być w całości lub w części przerysowany, uzupełniony lub odstąpiony komukolwiek, bez pisemnej zgody firmy projektowej

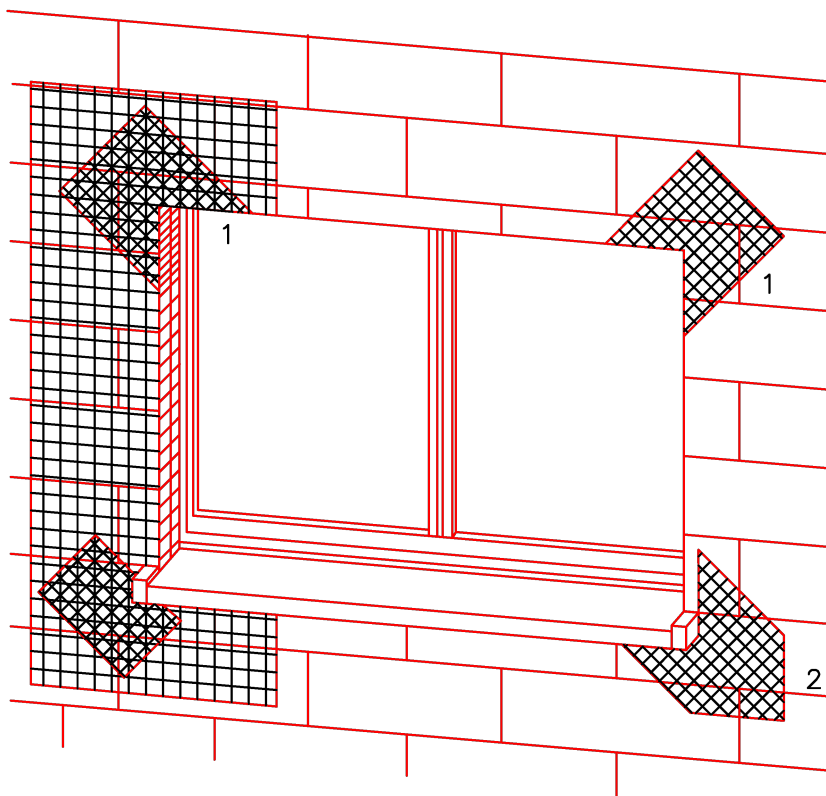

- 1 Systemowy narożnik z siatki
- 2 Zbrojenia diagonalne:
Paski siatki
min. 20x40cm

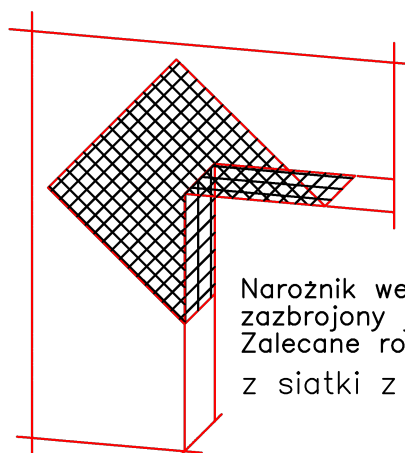

Narożnik wewnętrzny musi być zazbrojony jak narożnik zewnętrzny
Zalecane rozwiązanie: systemowy z siatki z włókna szklanego

Uwaga:
przy systemach grubowarstwowych
zbrojenie diagonalne układać
w górnej strefie

Płyty termoizolacyjne w narożach tworzą obramowanie.

| | | | | |
|---|--|---|-----------------------------------|--------------------|
| <div>Pracownia Projektowa "KONSTRUKTOR"</div> <div>siedziba: ul. Wojska Polskiego 5, 58-160 Świebodzice,</div> <div>biuro: ul. Broniewskiego 1B, 58-309 Wałbrzych</div> | | | | |
| Projektant: | | mgr inż. Piotr Rajca | NBGP.V-7342/3/75/98 691/01/DUW | Data: 11.2023r. |
| Temat: | | Docieplenie ścian zewnętrznych oraz wymiana stolarki okiennej i drzwiowej budynku mieszkalnego wielorodzinnego położonego przy ul. Świdnickiej 27 w Wałbrzychu | | Stadium: PW. |
| Inwestor: | | Wspólnota Mieszkaniowa ul. Świdnicka 27 58-303 Wałbrzych | | Skala: 1:100 |
| Tytuł rys.: | | ZBROJENIE DIAGONALNE | | Nr. rys.: 9 |
| Zastrzega się wszelkie prawa wynikające z Ustawy o prawie autorskim. Rysunek niniejszy nie może być w całości lub w części przerysowany, uzupełniony lub odstąpiony komukolwiek, bez pisemnej zgody firmy projektowej | | | | |